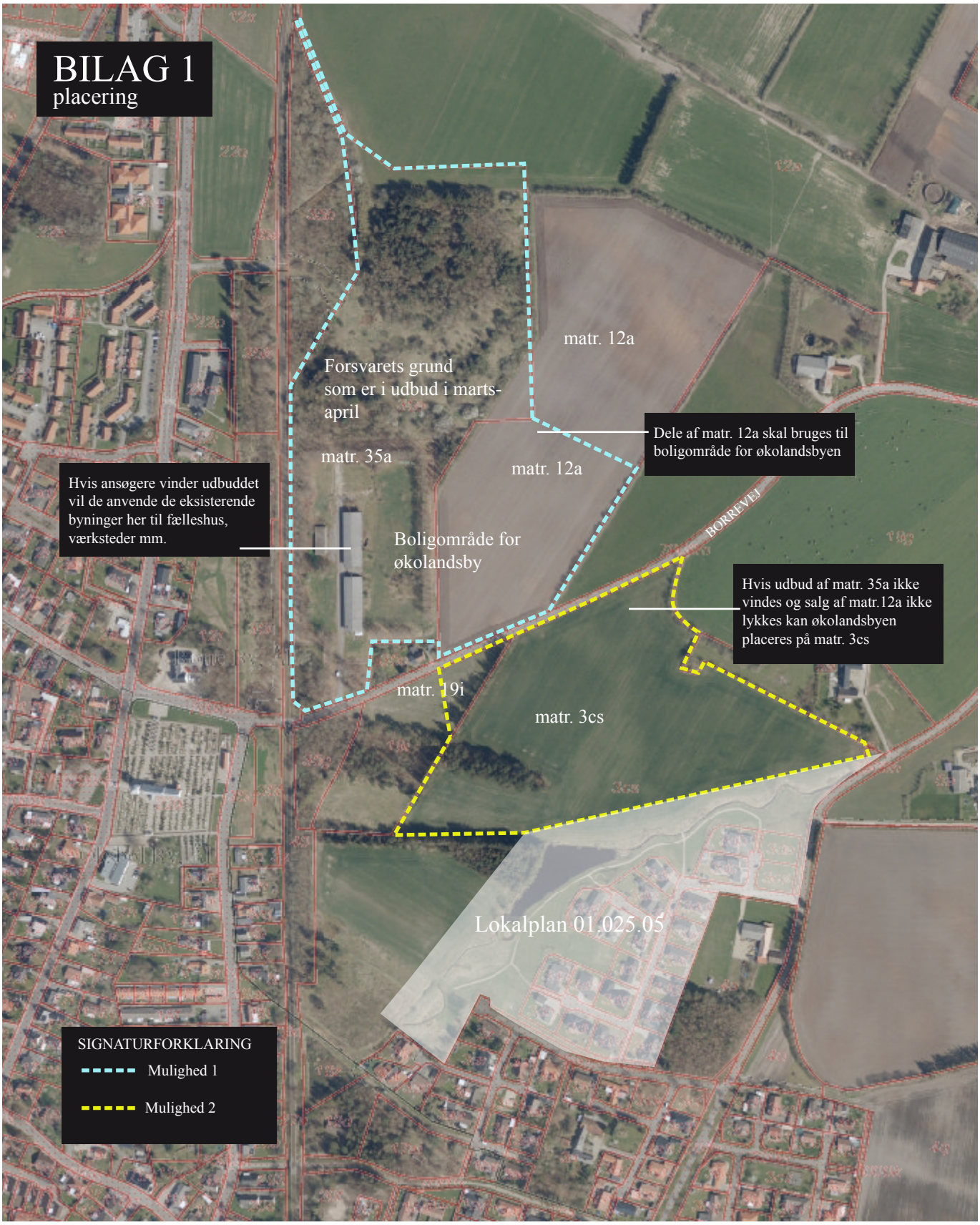
BILAG 1
placering
matr. 12a
Forsvarets grund
som er i udbud i marts-
april
Dele af matr. 12a skal bruges til
boligområde for økolandsbyen
matr. 35a
matr. 12a
Hvis ansøgere vinder udbuddet
vil de anvende de eksisterende
byninger her til fælleshus,
værksteder mm.
Boligområde for
økolandsby
BORREVEJ
Hvis udbud af matr. 35a ikke
vindes og salg af matr.12a ikke
lykkes kan økolandsbyen
placeres på matr. 3cs
matr. 19i
matr. 3cs
Lokalplan 01.025.05
SIGNATURFORKLARING
Mulighed 1
Mulighed 2